

ECOGRAFÍA DEL DOLOR PÉLVICO

Endometriosis profunda y Adenomiosis

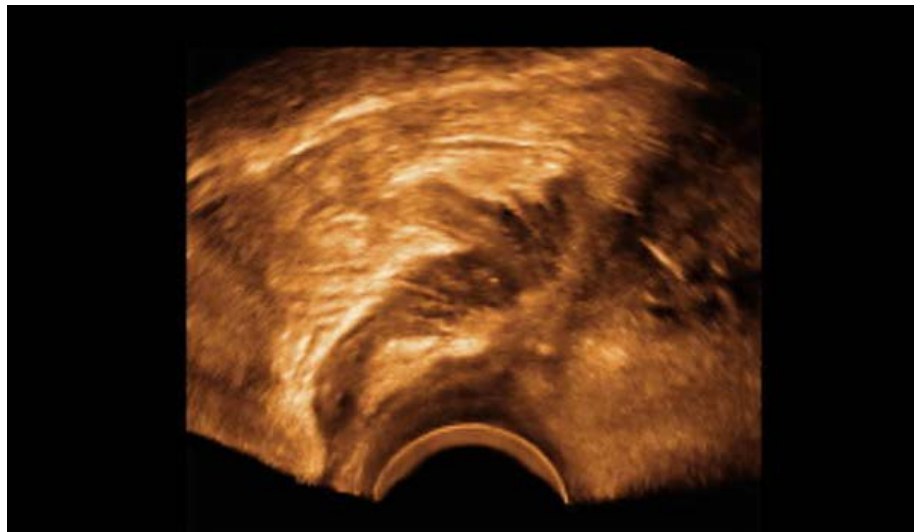

GUÍA DIDÁCTICA

Del 31 de octubre al 19 de diciembre de 2017

ÍNDICE

- 1 - Presentación
- 2 - Descripción
- 3 - Metodología
- 4 - Inscripción y Matrícula
- 5 - Organización
- 6 - Objetivos generales
- 7 - Objetivos específicos
- 8 - Temario
- 9 - Elementos didácticos
- 10 - Temporización y Calendario
- 11 - Profesorado
- 12 - Evaluación
- 13 - Encuesta de satisfacción
- 14 - Certificación
- 15 - Acreditación
- 16 - Información y contacto

1- PRESENTACIÓN

La Endometriosis es una entidad aún a día de hoy poco conocida, ocasionalmente asintomática y otras con síntomas que afectan la calidad de vida de la paciente. Hasta recientemente ha sido una enfermedad infradiagnosticada e infratratada, que puede ocasionar un importante compromiso con la expectativa reproductiva de las pacientes que la sufren.

Se define como la "presencia de tejido endometrial fuera de la cavidad uterina". Estructuralmente este endometrio ectópico se compone de glándulas y estroma y funcionalmente responde al estímulo de las hormonas ováricas. Es una enfermedad de la edad fértil de la mujer, de aquí la importancia del funcionalismo ovárico para el desarrollo y mantenimiento de la Endometriosis. Por otro lado los grandes avances tecnológicos habidos en los equipos de ecografía, y la reciente profusión de publicaciones científicas sobre la endometriosis, han marcado un gran paso en el conocimiento y diagnóstico de esta enfermedad obligando a los profesionales cuya área de interés es la ecografía ginecológica, a mantener un proceso de formación y reciclaje continuado.

Es esta necesidad la que pretende cubrir nuestro curso online que está dirigido a licenciados en medicina, especialistas en obstetricia y ginecología, otros profesionales de la salud y residentes interesados en el diagnóstico de la endometriosis que afecta al ovario y estructuras pélvicas adyacentes (endometriosis profunda) y la adenomiosis uterina.

2- DESCRIPCIÓN

Curso dirigido a especialistas en obstetricia y ginecología, en diagnóstico por la imagen y otros profesionales de la salud que tengan una parte importante de su dedicación profesional dirigida al diagnóstico ecográfico ginecológico o precisen formación en esta área.

3- METODOLOGÍA

El curso pretende aprovechar los recursos de aprendizaje que ofrece el campus virtual y potenciar la interacción entre el alumnado.

La metodología del programa del curso se basa en el trabajo individual por parte del alumno centrado en la asimilación del material teórico de las presentaciones multimedia, la consulta de las referencias bibliográficas relevantes relacionadas y la realización de los tests de autoevaluación de cada bloque.

Así mismo, este trabajo personal se complementa con un trabajo colectivo que se basa en la interacción alumno-profesor y alumno-alumno a través de los foros de debate específicos para cada tema en los cuales el alumno podrá encontrar respuesta y aclaración a cuestiones relacionadas con el temario y también podrá intercambiar opiniones y experiencias con profesionales de otros centros.

En el programa práctico a través de los foros de casos clínicos se pretende que los alumnos evalúen cada caso, realicen una puesta en común e interactúen para así, tras la asimilación de la parte teórica, poder discutir las implicaciones prácticas en el diagnóstico o de protocolo.

Se trata de un modelo de formación flexible y asincrónico adaptable a las necesidades y horarios de cada alumno.

4- INSCRIPCIÓN Y MATRÍCULA

Plazas limitadas

Inscripción y pago online a través de la web CampusDexeus.

Matrícula general: 275 €

Matrícula residentes: 200 €

Inscripción de residentes

Se debe adjuntar documento acreditativo en el aplicativo de inscripción y pago o enviarlo posteriormente por e-mail a Secretaría, indicando el número de pedido.

Cancelaciones

Las cancelaciones hasta el 3 de octubre de 2017 tendrán una devolución del 85%.

A partir del 4 de octubre de 2017 las cancelaciones no tendrán derecho a devolución.

5- ORGANIZACIÓN

Organizado por la Fundación Dexeus Salud de la Mujer con la colaboración del Departamento de Obstetricia, Ginecología y Reproducción del Hospital Universitari Dexeus.

Directora: M^a Ángela Pascual

Coordinador: F. Xavier López

Tutores docentes: M^a Ángela Pascual, Betlem Graupera, Cristina Pedrero.

6- OBJETIVOS GENERALES

Conocer la calibración y uso correcto de la ecografía ginecológica en la valoración del útero y los anexos afectados por la adenomiosis y endometriosis.

7- OBJETIVOS ESPECÍFICOS

- Adquirir la capacidad de realizar una exploración ecográfica ginecológica
- que permita una correcta valoración del útero, anexos y estructuras adyacentes.
- Conocer la anatomía de todas las zonas que puede afectar la endometriosis profunda.
- Aprender técnicas de ayuda para visualizar zonas de difícil acceso, y que pueden estar afectadas por la enfermedad.
- Determinar el concepto de diagnóstico ecográfico de adenomiosis uterina.
- Determinar el concepto de diagnóstico ecográfico de endometriosis profunda.
- Aprender la sistemática y metodología del estudio ecográfico de la endometriosis profunda.

8 - TEMARIO

El programa teórico se compone de 9 presentaciones multimedia, con alto contenido de videos. Las presentaciones multimedia con audio incorporado son la base de los materiales del curso y están disponibles a través del campus virtual. Las presentaciones del campus virtual están optimizados para el seguimiento del curso desde Tablet y Smartphone.

Además, se incorpora un archivo comprimido con el audio en formato mp3 y las diapositivas en formato pdf, con lo que cubrimos la necesidad complementaria de poder repasar los materiales del curso sin conexión a internet, mediante la descarga en el ordenador o cualquier otro dispositivo portátil.

Las presentaciones se basan en datos estadísticos y material icnográficorecopilado en la experiencia práctica de cada profesor en su actividad asistencial, así como de los datos que se desprenden de los trabajos científicos publicados en revistas de contrastada solvencia de cada especialidad. El programa incluye la bibliografía recomendada.

Módulo 1

1. Diagnostico ecográfico del quiste endometriósico. Lourdes Hereter
2. Diagnóstico diferencial del quiste endometriósico. Betlem Graupera
3. Endometriosis profunda: Compartimento anterior. M^a Ángela Pascual

Módulo 2

4. Endometriosis profunda: Compartimento posterior. M^a Angela Pascual
5. Endometriomas y endometriosis profunda. M^a Angela Pascual
6. A la búsqueda de signos indirectos de afectación endometriósica profunda. M^a Angela Pascual.

Módulo 3

7. Otras técnicas ecográficas para el estudio de la endometriosis: Doppler color, "Tenderness guided", contraste intestinal, ecografía 3D, elastografía. **Betlem Graupera**

8. Diagnostico ecográfico de la afectación adenomiósica del útero. **Cristina Pedrero.**

9. Aportación de la Resonancia Magnética: Adenomiosis y endometriosis profunda. **Jean Laurent Browne.**

Módulo 4

Tres casos clínicos abiertos. **Betlem Graupera y Cristina Pedrero.**

9 - ELEMENTOS DIDÁCTICOS

Foros de debate específicos

Durante el curso existe un foro específico para cada tema, estos foros se basan en la interacción alumno-profesor y alumno-alumno a través de los foros de debate específicos para cada tema en los cuales el alumno podrá encontrar respuesta y aclaración a cuestiones relacionadas con el temario y también podrá intercambiar opiniones y experiencias con profesionales de otros centros.

Autoevaluaciones con imágenes

Mediante la autoevaluación con imágenes los alumnos pueden reflexionar y tomar conciencia acerca de sus propios aprendizajes y de los factores que en ellos intervienen, siendo así más responsables de su proceso formativo.

Casos clínicos y foros de los casos

El programa consta de tres casos clínicos abiertos. Todos los casos se acompañan de una anamnesis y de la información relevante. A través de los foros de los casos se pretende que los alumnos evalúen cada caso, realicen una puesta en común e interactúen para así, tras la asimilación de la parte teórica, poder discutir las implicaciones técnicas o de protocolo que cada situación conlleva.

10- TEMPORIZACIÓN Y CALENDARIO

Para una correcta asimilación de los contenidos del curso se aconseja una dedicación horaria de 22 horas.

Calendario:

Semana 1

Del 31 de octubre al 6 de noviembre.

Conocimientos campus virtual - Presentaciones

Dedicación horaria recomendada 2 horas.

Semana 2

Del 7 al 13 de noviembre.

Temas 1 al 3. Foros sobre los temas 1 a 3. Autoevaluación temas 1 a 3.

Dedicación horaria recomendada 4 horas.

Semana 3

Del 14 al 20 de noviembre.

Temas 4 al 6. Foros sobre los temas 4 a 6. Autoevaluación temas 4 a 6.

Dedicación horaria recomendada 4 horas.

Semana 4

Del 21 al 27 de noviembre.

Temas 7 al 9. Foros sobre los temas 7 a 9. Autoevaluación temas 7 a 8.

Dedicación horaria recomendada 4 horas.

Semana 5

Del 28 de noviembre al 4 de diciembre.

Casos clínicos abiertos 1 a 3. Foros sobre los casos clínicos. Dedicación horaria recomendada 4 horas.

Semana 6

Del 5 al 11 de diciembre.

No lectiva. Repaso y sedimentación de contenidos. Dedicación horaria recomendada 2 horas.

Semana 7

Del 12 al 18 de diciembre.

Test de Evaluación- Encuesta de satisfacción. Foro de valoraciones.

Dedicación horaria recomendada 2 horas.

Clausura del curso

19 de diciembre.

11- PROFESORADO

M^a Ángela Pascual. Licenciada en medicina y cirugía. Grado de Doctor en medicina y cirugía. Directora de I+D+i y Jefe del Servicio de Diagnóstico Ginecológico por Imagen. Departamento de Obstetricia, Ginecología y Reproducción. Hospital Universitari Dexeus. Barcelona (España).

Betlem Graupera. Licenciada en medicina y cirugía. Grado de Doctor en medicina y cirugía. Servicio de Diagnóstico Ginecológico por Imagen. Departamento de Obstetricia, Ginecología y Reproducción. Hospital Universitari Dexeus. Barcelona (España).

Lourdes Hereter. Licenciada en Medicina y Cirugía. Servicio de Diagnóstico Ginecológico por Imagen. Departamento de Obstetricia, Ginecología y Reproducción. Hospital Universitari Dexeus. Barcelona (España).

Cristina Pedrero. Licenciado en Medicina y Cirugía. Servicio de Diagnóstico Ginecológico por Imagen. Departamento de Obstetricia, Ginecología y Reproducción. Hospital Universitari Dexeus. Barcelona (España).

Jean Laurent Browne. Licenciado en Medicina y Cirugía. Servicio de Diagnóstico Ginecológico por Imagen. Departamento de Obstetricia, Ginecología y Reproducción. Hospital Universitari Dexeus. Barcelona (España).

12- EVALUACIÓN

La evaluación de la fijación de los contenidos se realizará a través de un **test online** que se realiza en el campus virtual. La prueba se compone de **25 preguntas tipo test**. Cada pregunta constará de tres alternativas siendo sólo una correcta.

La fórmula de corrección será:

Aciertos = +0,40. Errores = -0,20. En blanco = no afecta.

Complementariamente la plataforma de e-learning permite al profesor realizar un **seguimiento de los materiales consultados por el alumno y de su participación en los foros de debate y pruebas de autoevaluación**. Los tutores emitirán un informe sobre la participación global de los alumnos que en el caso de ser favorable, aumentará un punto la nota final de evaluación.

Para superar la evaluación es imprescindible obtener una puntuación total final igual o superior a 7.

13- ENCUESTA DE SATISFACCIÓN

Al finalizar el curso se dará acceso a una encuesta valorativa online, que tiene por objetivo poder conocer la valoración detallada del curso y las sugerencias de los alumnos, así como su experiencia previa en e-learning y presencia en redes sociales.

14- CERTIFICACIÓN

La certificación del curso será emitida por la Comisión de Docencia del Departamento de Obstetricia, Ginecología y Reproducción del Institut Universitari Dexeus y se podrá descargar desde el propio campus virtual.

Los alumnos que superen la evaluación recibirán un certificado-diploma del curso. A los alumnos que no superen la evaluación se les emitirá un certificado de participación en el curso.

Es requisito cumplimentar la encuesta de satisfacción para poder descargar el diploma del curso desde el campus virtual.

15- ACREDITACIÓN

Solicitada acreditación como actividad de formación médica continuada.

16- INFORMACIÓN Y CONTACTO

Información

Información actualizada sobre este y otros cursos está disponible en la web o a través de las redes sociales.

campus.dexeus.com



@Dexeus Campus

Contacto

Secretaría de Formación Continuada

Fundación Dexeus Salud de la Mujer

Tel. +34 93 227 47 09

Tel. +34 93 227 47 15

Fax +34 93 417 02 98

Email: campus@dexeus.com

Laborables de lunes a viernes de 9:00 a 14:00 y de 15:00 a 17:00